

令和4年9月6日
長野地方事務局
これは図面に記録されている内容を証明した書面である。

登記官

伊藤祐一



地番	445番1、445番11	地積測量図
土地の所在	千曲市大字稲荷山字上通	

求積表

地番	㊶ 445-1				
NO	Xn	Yn	Yn+1-Yn-1	Xn · (Yn+1-Yn-1)	
211	105.082	99.928	-7.264	-763.3156	
215	86.784	94.336	-19.519	-1693.9369	
128	92.111	80.409	-18.067	-1664.1694	
125	109.495	76.269	0.761	83.3257	
143	119.406	81.170	14.820	1769.5969	
141	114.524	91.089	20.430	2339.7253	
140	109.324	101.600	8.839	966.3148	
合計				1037.5408	
合計面積				518.7704	
地積				518.77 m ²	

地番	㊷ 445-11				
NO	Xn	Yn	Yn+1-Yn-1	Xn · (Yn+1-Yn-1)	
211	105.082	99.928	-7.264	-763.3156	
215	86.784	94.336	-4.829	-419.0799	
129	86.492	95.099	6.489	561.2466	
135	104.637	100.825	12.136	1269.8746	
137	122.558	107.235	6.063	743.0692	
138	122.740	106.888	-5.635	-691.6399	
140	109.324	101.600	-6.960	-760.8950	
合計				-60.7400	
合計面積				30.3700	
地積				30.37 m ²	

総合計面積	549.1404 m ²
-------	-------------------------

測量年月日	令和4年 8月 5日
座標系	任意座標

筆界点・引照点			
測点名	種類	X座標	Y座標
20MH	下水道マンホール中心	116.184	72.498
132MH	下水道マンホール中心	86.169	96.447

筆界点	境界標の種類
⊙	金属釘
⊕	プラスチック杭
⊗	ペンキ

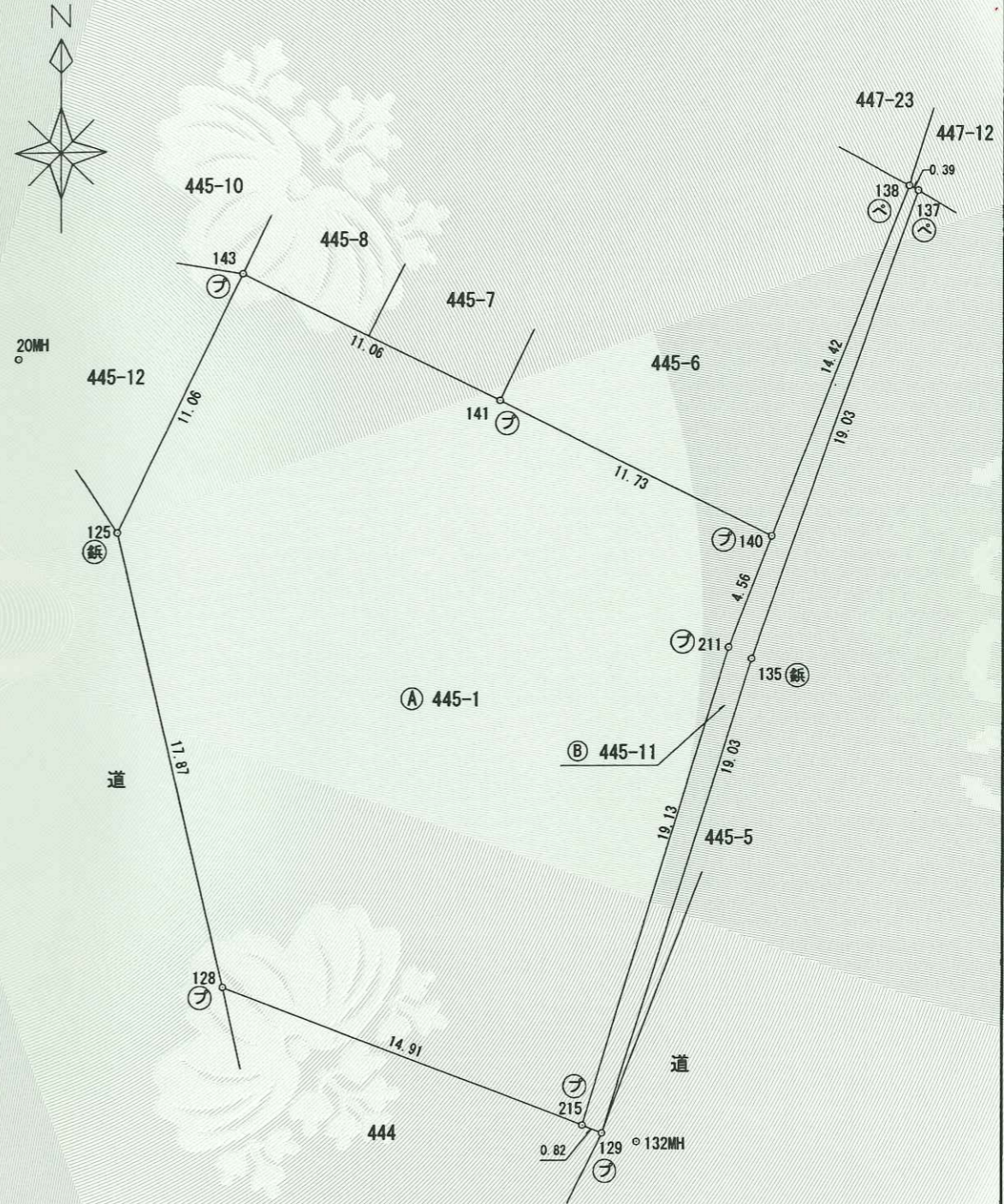

作成者	千曲市大字粟佐1609番1 土地家屋調査士 北澤正夫 (令和4年8月8日作成)	嘱託者	千曲市長 小川修一	縮尺	1/250
-----	---	-----	-----------	----	-------

地積測量図

地番	445番10、445番12
土地の所在	千曲市大字稻荷山字上通



求積表

地番 ㊤ 445-10				
NO	Xn	Yn	Yn+1-Yn-1	Xn · (Yn+1-Yn-1)
143	119.406	81.170	-10.463	-1249.3450
210	120.654	73.521	-8.026	-968.3690
154	129.028	73.144	-0.281	-36.2569
153	129.744	73.240	0.835	108.3362
152	131.000	73.979	5.454	714.4740
151	128.280	78.694	10.005	1283.4414
150	125.240	83.984	2.476	310.0942
合計				162.3749
合計面積				81.1875
地積				81.18 m ²

地番 ㊦ 445-12				
NO	Xn	Yn	Yn+1-Yn-1	Xn · (Yn+1-Yn-1)
143	119.406	81.170	2.748	328.1277
125	109.495	76.269	-6.929	-758.6909
123	112.609	74.241	-2.531	-285.0134
121	115.841	73.738	-0.720	-83.4055
210	120.654	73.521	7.432	896.7005
合計				97.7184
合計面積				48.8592
地積				48.85 m ²

総計面積	130.0467 m ²
------	-------------------------

測量年月日	令和4年8月5日
座標系	任意座標

筆界点・引照点			
測点名	種類	X座標	Y座標
20MH	下水道マンホール中心	116.184	72.498
132MH	下水道マンホール中心	86.169	96.447

筆界点	境界標の種類
㊤	金属板
㊦	石杭
㊧	プラスチック杭
㊨	金属プレート

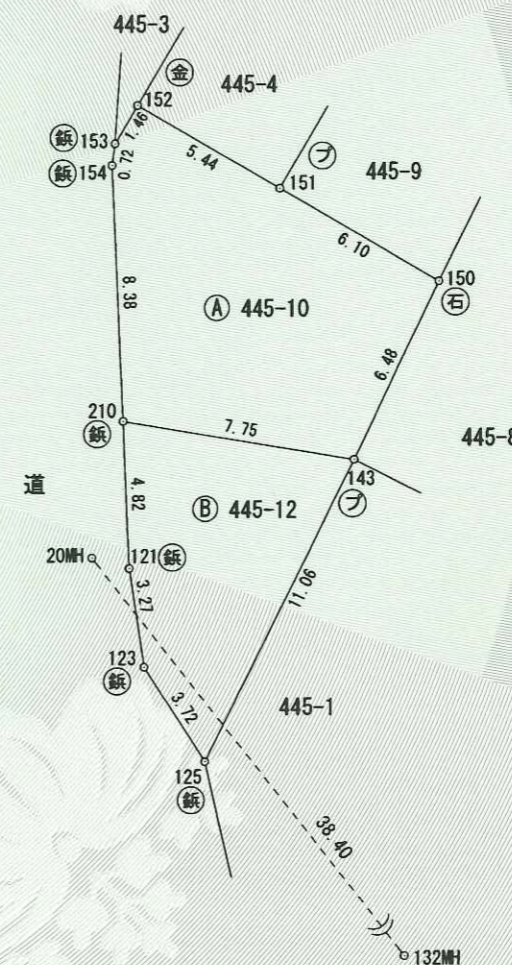

これは図面に記録されている内容を証明した書面である。
 令和4年9月6日
 長野地方事務局

登記官

伊藤祐一



作成者	千曲市大字粟佐1609番1 土地家屋調査士 北澤正夫 (令和4年8月8日作成)	嘱託者	千曲市長 小川修一	縮尺	1/250
-----	---	-----	-----------	----	-------