R3～千曲市通学路対策箇所図

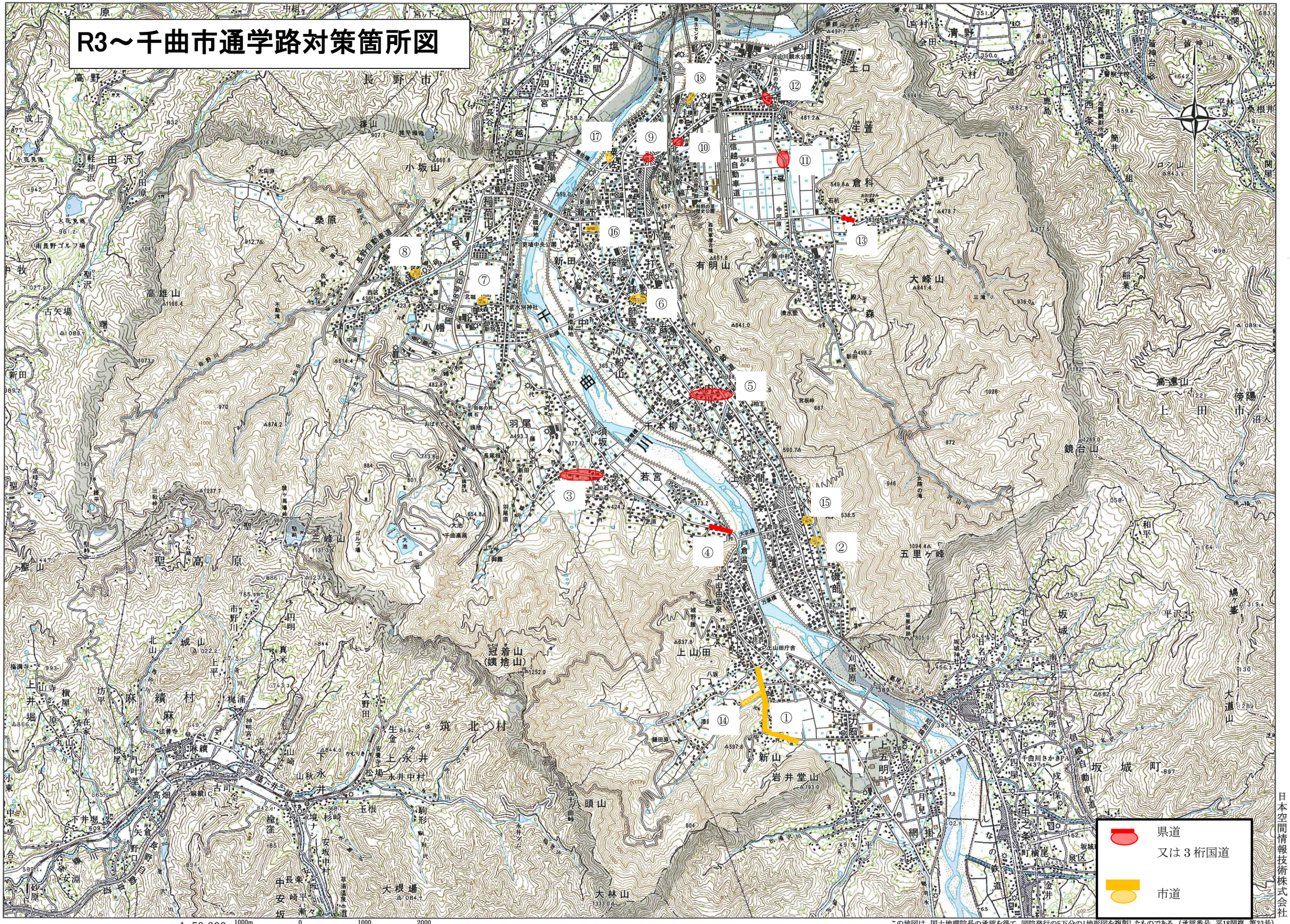

千曲市役所

日本空間情報技術株式会社

この地図は、国土地理院長の承認を得て、同院発行の5万分の1地形図を複製したものである。(承認番号　平18関複、第33号)

令和3～千曲市通学路対策箇所一覧（令和3年度通学路合同点検箇所一覧）

青字：市以外が執行する対策　　緑色：執行機関が複数

R5.3.15現在

【上山田小学校】

番号	路線名	箇所・住所	通学路の状況・危険の内容	対策内容（進捗状況）	事業主体
①	市道A-05号線	大字新山690、667、632-3、616-5付近	幅員の狭い道路が幹線道路の抜け道になっており、通勤・通学時間が一緒になり、危険で、場所によりスピードが上がりやすくなっており危険。	①小学校入口横断歩道停止線手前のカラー舗装（令和3年度完了） ②新山404-1付近の横断歩道停止線手前付近外側線内側にドット線塗装（令和3年度完了） ③各標識付近の樹木の地権者への剪定依頼（令和3年度完了） ④橋上に30キロ規制の標識設置要望（設置に向けて調整中） ⑤小学校入口の横断歩道の南側への移動検討（令和5年度完了予定）	千曲市 警察
⑭	市道A-07号線	大字新山680-1付近	幅員が狭く、通学時間に車が通行する際危険	①歩道整備（令和5年度完了予定）	千曲市

【戸倉小学校】

番号	路線名	箇所・住所	通学路の状況・危険の内容	対策内容（進捗状況）	事業主体
②	市道344号線	大字磯部694-2、13-13付近	朝7:00～8:00頃南へ向けて、磯部694-2付近の十字路をスピードを上げて走ってきており、児童が渡ろうとしているとき危険。	①十字路真ん中のカラー舗装（令和3年度完了） ②十字路南側グリーンベルト塗装部分と外側線の引き直し（令和3年度完了） ③十字路の南と北の部分のドット線塗装（令和3年度完了）	千曲市
⑮	市道1-12号線	大字戸倉1522-8付近	幅員が狭く、通学時間に大型車が通ることあり危険	①歩道整備（令和6年度以降完了予定）	千曲市

【更級小学校】

番号	路線名	箇所・住所	通学路の状況・危険の内容	対策内容（進捗状況）	事業主体
③	県道内川姨捨停車場線	大字羽尾1864付近　大字羽尾1487-4付近	グリーンベルト塗装はあるが、その部分に歩道がなく、下ってくる車のスピードが落ちない状態で、児童の近くを通過するので危険 交差点で、道路の端ぎりぎりで車が曲がっており、児童が歩行時死角になり巻き込まれる危険がある。	①歩道設置ない部分の外側線ドット線塗装（令和4年度完了） ②（住宅所有者許可が得られて）ラバーポール等の設置（令和4年度完了） ③外側線位置の引き直しと車がカーブの際、内側に寄せすぎないようポールの設置（令和4年度完了）	長野県
④	県道長野上田線	大字若宮61-1、428付近	歩道が狭く、速度が上がってくる自動車との距離が近くなる	①通学路の変更（歩道のない県道から、集落内の道を通るよう一部変更） ②バイパス整備による対策（令和6年度以降完了予定）	長野県 千曲市

【五加小学校】

番号	路線名	箇所・住所	通学路の状況・危険の内容	対策内容（進捗状況）	事業主体
⑤	県道内川姨捨停車場線	大字内川633-1、724、481付近（県道姨捨停車線）内川交差点～五加小交差点	一路線に曲がりが多く、子どもの歩行時死角になる部分が多く危険	①ドット線薄い部分の塗りなおし（令和4年度完了） ②通学路の一部変更の検討（通学路の変更は困難との結論。ただし、一部の児童が、当該通学路ではなく、別の道を通るよう見直し） ③歩道整備（道路改良）を検討（令和6年度以降完了予定）	長野県 警察・市

【埴生小学校】

番号	路線名	箇所・住所	通学路の状況・危険の内容	対策内容（進捗状況）	事業主体
⑥	市道2039号線	大字鋳物師屋1026-1、144-1、143、278-2付近	鋳物師屋249付近の十字路の北から南に渡ろうとして車が近づいてくるのが道路幅員が狭く認識しにくく危険。また、国道付近の歩道橋を降りた後、児童が車道の左右に分かれるが、国道18号から右折車がスピードが出ていて危険。	①鋳物師屋249付近十字路南側のカーブミラー設置（鋳物師屋区地域要望にあり）（令和3年度完了） ②路線全体のグリーンベルト塗装と国道付近は歩道橋下り口と横断歩道の外側線の引き直しとグリーンベルト塗装の追加塗装（令和3年度完了）	千曲市
⑯	市道2264、2270号線	杭瀬下1丁目64番地付近	抜け道として通る車が通学時間にある。	狭さく、スムース横断歩道整備（令和4年度完了）	千曲市

【八幡小学校】

番号	路線名	箇所・住所	通学路の状況・危険の内容	対策内容（進捗状況）	事業主体
⑦	市道9130号線	大字八幡3111付近	八幡保育園北側のT字路の横断歩道で児童が下校時北にわたるとき右側の見通しがなく危険。	①横断歩道の東西にカラー舗装（令和4年度完了） ②外側線薄い部分の復旧（令和4年度完了） ③速度標識30キロの追加設置検討要望（設置に向けて調整中） ④「横断歩道注意」立看板配布する（対策③の進捗状況により対応を検討） ⑤保育園敷地北側と道路敷地の空き部分の歩道としての活用（令和4年度完了）	千曲市 警察

【治田小学校】

番号	路線名	箇所・住所	通学路の状況・危険の内容	対策内容（進捗状況）	事業主体
⑧	市道7200号線	大字桑原99-1、1625付近	荏沢川の左岸の市道を児童が通学しているが、特に北側のカーブから来る車がスピードを緩めないときがあり、カーブが終了と同時に子どもの渡る姿があるため危険である。	①カーブを走る車スピード抑制のためのドット線塗装（令和3年度完了） ②一時停止をしない車が多いため適宜警察官の監視（対策中・完了）	千曲市 警察

【屋代小学校】

番号	路線名	箇所・住所	通学路の状況・危険の内容	対策内容（進捗状況）	事業主体
⑨	国道403号	大字屋代1805　高見町交差点	交差点の下校時の歩行者用青信号の時間が短く、下校時側に待つ交差点のスペースが小さく、自動車との距離も近くなるため大変危険。	①15:00～16:00歩行者用信号が青の秒数を長く設定要望（令和3年度完了） ②横断歩道の薄い塗装部分の塗りなおし（令和3年度完了）	警察
⑩	国道403号	大字屋代775-5付近　屋代中学校前交差点	交差点の信号たまり部分一部にポールがなく、自動車が飛び込んできたとき守るものがなく、危険。	①交差点たまり場でのポール設置要望（令和4年度完了）	長野県
⑰	市道3046、3054号線	大字粟佐1195-5付近	幅員が狭く、車との距離が近くなってしまう	①歩道整備（令和6年度以降完了予定）	千曲市
⑱	市道4125号線	大字屋代1435-2付近	通学時間車の通行量が多く車との距離が近い	①歩道整備（令和5年度完了予定）	千曲市

【東小学校】

番号	路線名	箇所・住所	通学路の状況・危険の内容	対策内容（進捗状況）	事業主体
⑪	県道森篠ノ井線	大字雨宮1594-12付近十字路	小学校の斜め向かいに保育園開園。土口生萱方面からくる児童が、保育園の送迎の車と交錯する危険があるため、新保育園北の交差点にて対策し、保育園送迎者と交錯しない対策を取りたい。	①横断歩道付近のカラー舗装（令和4年度完了） ②ドット線塗装（令和4年度完了） ③交差点　横断歩道標識の向きの修正（令和4年度完了） ④下り線側へ十字路有標識設置要望（検討の結果、設置は困難との結論。①～③の対策で対応） ⑤新保育園入口歩道注意喚起舗装、注意喚起看板（令和3年度完了）	長野県 千曲市 警察
⑫	県道森篠ノ井線	大字雨宮14-2,395-11付近	幅員の広い道路から速度が落ちにくい状況になり、歩道が狭く車との距離が近くなるので危険	①歩道整備（令和5年度完了予定）	長野県
⑬	県道白石千曲線	大字倉科1593-2、1640-4付近	下りの車の速度が落ちず、かつ幅員の狭さから車との距離の近くなるので危険	①歩道整備（令和4年度完了）	長野県