

千曲市日本遺産センター企画展  
「マッチ箱に描かれた さらしな・はにしな の昭和」を開催

- 1 期 間 令和7年12月6日（土）～ 令和8年3月29日（日）
- 2 場所など 千曲市日本遺産センター展示室 見学無料
- 3 主 旨 千曲市歴史文化財センターでは、個人などから寄贈を受けた多くの近現代資料を収蔵しています。その一つに、古いマッチ箱があります。昭和30年代から50年代にかけて、当地の商店や旅館が配布していたもので、戦後における地域の発展を物語る重要な資料といえるものです。本展示は、マッチラベルのデザインに着目し、地域の身近な歴史を見つめなおす機会とするものです。
- 4 展示内容 歴史文化財センター等が所蔵する昭和30年代～昭和50年代にかけての千曲市、長野市、上田市の宿泊施設、飲食店などのマッチ箱200点以上を展示します（点数は増減の可能性あります）。

本件に関する問い合わせ先

●展示内容に関すること

千曲市文化観光スポーツ部 歴史文化財センター （所長）臼井（担当）平林  
電話 026-214-2741 [bunkazai@city.chikuma.lg.jp](mailto:bunkazai@city.chikuma.lg.jp)

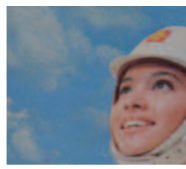
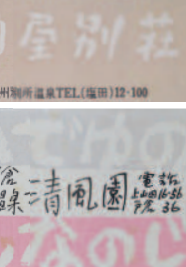
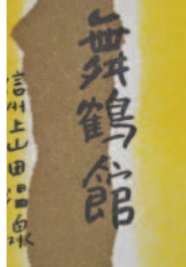
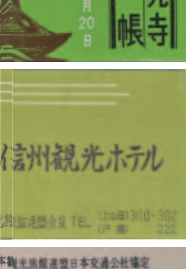
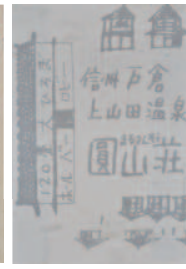
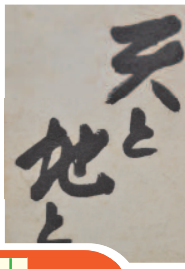
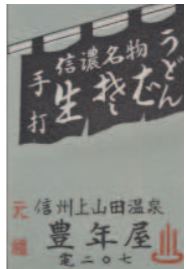
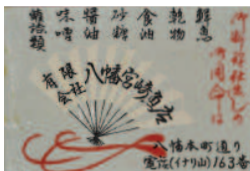
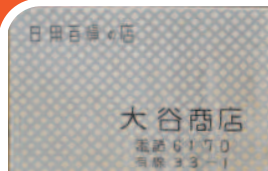

千曲市日本遺産センター企画展

マッチ箱に描かれた

さらしなはにしなの昭和

Matci Box