

指定緊急避難場所（災害が発生したとき若しくは発生のおそれがあるときに、生命及び身体を守るために避難する場所）

No	名称	住所	避難所 を 兼ねる	収容可能人数		指定状況 下段は想定収容人数			浸水想定河川	備考
				屋外	屋内	地震	土砂	洪水		
1	千曲衛生施設組合	大字屋代 3119	○	280	100	○ 380	○ 380	×	千曲川	
2	屋代高等学校	大字屋代 1000	○	10,250	970*	○ 11,220	○ 11,220	○**2 (970)	千曲川	※:屋内避難場所は体育館 ※2:避難中体育館浸水時は校舎2階以上
3	屋代南高等学校	大字屋代 2104	○	5,360	550*	○ 5,910	○ 5,910	○**2 (550)	千曲川	※:屋内避難場所は体育館 ※2:避難中体育館浸水時は校舎2階以上
4	屋代中学校	大字屋代 810	○	8,980	470*	○ 9,450	○ 9,450	○**2 (470)	千曲川	※:屋内避難場所は体育館 ※2:避難中体育館浸水時は校舎2階以上
5	屋代小学校	大字屋代 2111	○	4,680	360*	○ 5,040	○ 5,040	○**2 (360)	千曲川	※:屋内避難場所は体育館 ※2:避難中体育館浸水時は校舎2階以上
6	屋代公民館	大字屋代 2184-3	○	620	170	○** 620	○ 790	○**2 90	千曲川	※:地震時は駐車場のみ ※2:千曲川洪水時は2階のみ
7	屋代公園	大字屋代 2225-3	—	630	0	○ 630	○ 630	×	千曲川	
8	科野の里ふれあい公園	大字屋代 130-1	—	4,550	0	○ 4,550	○ 4,550	×	千曲川	
9	屋代保育園	大字屋代 2258-1	○	520	270	○** 520	○ 790	×	千曲川	※:地震時は園庭のみ
10	屋代児童センター	大字屋代 2226-4	○	110	100	○ 210	○ 210	×	千曲川	
11	ふれあい情報館	大字屋代 128-1	○	530	190	○ 720	○ 720	○** 100	千曲川	※:千曲川洪水時は2階のみ
12	雨宮保育園	大字雨宮 1533-4	○	730	200	○** 730	×	×	千曲川 沢山川	※:地震時は園庭のみ。
13	雨宮転作研修センター	大字雨宮 15-1	○	480	90	○ 570	○ 570	×	千曲川 沢山川	
14	雨宮公園	大字雨宮 1367-1	—	1,120	0	○ 1,120	○ 1,120	×	千曲川 沢山川	
15	土口運動広場	大字土口 143	—	1,280	0	○ 1,280	×	○ 1,280		
16	沢山川親水公園	大字雨宮 4048-1	—	4,900	0	○ 4,900	○ 4,900	×	千曲川 沢山川	
17	生萱公園	大字生萱 335	—	970	0	○ 970	○ 970	×	千曲川 沢山川	

2

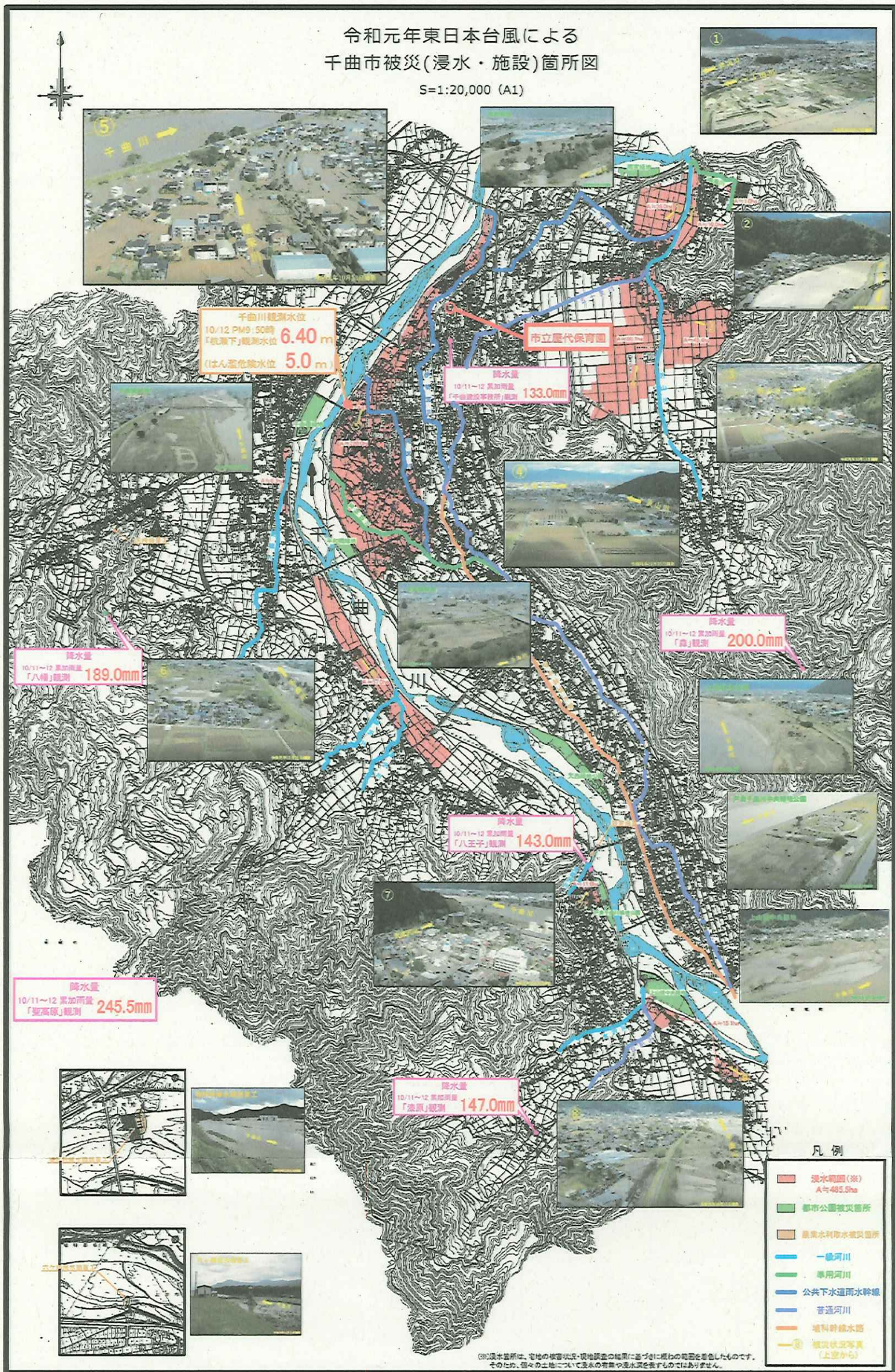

図面作成 千曲市総務部危機管理防災課(令和2年1月)



4

屋代保育園の進入路と駐車場について

資料1-5

地図情報につき配布不可

屋代保育園建築事業全体スケジュール

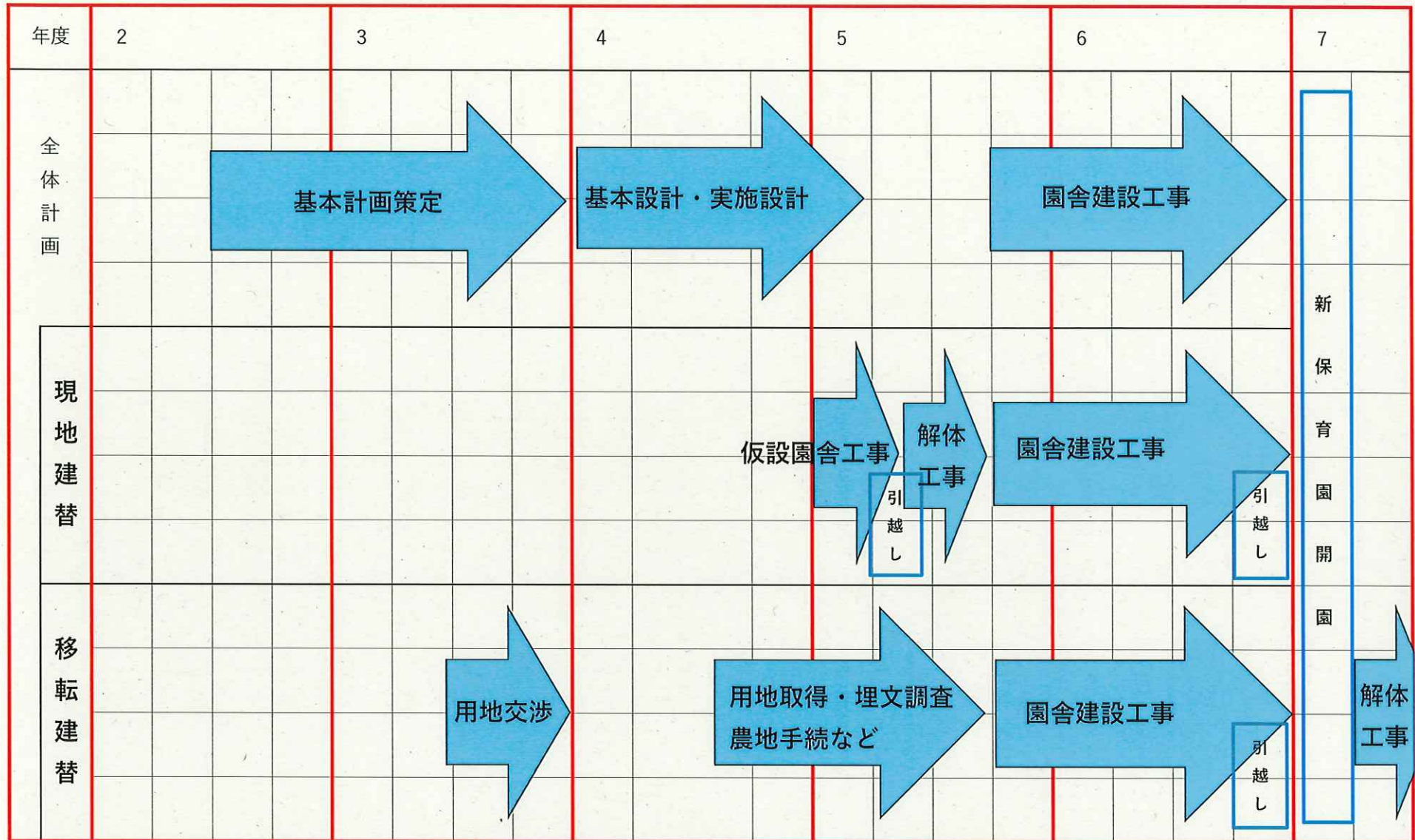

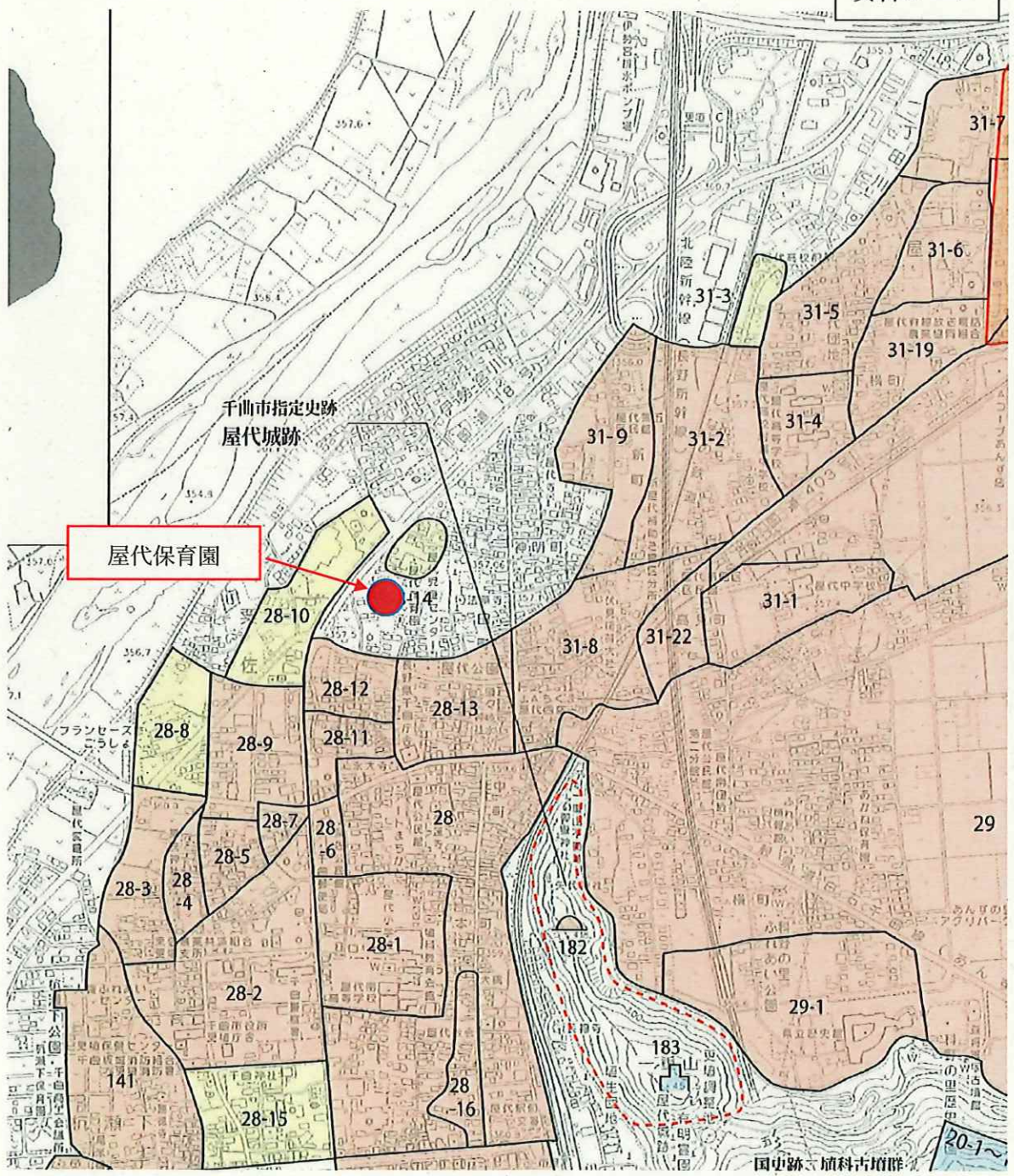

8



S=1:8,000

千曲市

屋代保育園建替え費用比較検討表（参考）

資料1-9

項目	現地建替え	移転建替え	備 考
用地購入費	9,000,000	100,000,000	近傍地における長野県の地価参照（宅地） （30,000円/㎡×3500㎡） 現在の借地駐車場分を購入（現地建替えの場合） （30,000円/㎡×300㎡）
埋蔵文化財調査費	0	1,000,000	雨宮統合保育園参照
基本・実施設計委託	20,000,000	20,000,000	雨宮統合保育園参照
測量等委託料	8,000,000	8,000,000	雨宮統合保育園参照 地質調査委託料5,000,000 用地測量委託料1,700,000 地形・縦横断・隣接地測量1,300,000
工事費	600,000,000	680,000,000	雨宮統合保育園参照（予算ベース） 造成費分を減額
仮設園舎	85,000,000	0	杭瀬下保育園仮設園舎参照 仮設園舎建築工事60,000,000 リース料15,000,000（15か月×1,000,000） 仮設園舎解体工事10,000,000
解体設計委託料	2,000,000	2,000,000	雨宮保育園解体設計費（予算）参照
解体工事請負費	30,000,000	30,000,000	雨宮保育園解体工事費（予算）参照
総額	754,000,000	841,000,000	