치쿠마시 아메노미야지구・야시로지구

내수 위험지도

내수 위험지도는 예상 가능한 최대 규모의 강우로 인해, 침수가 예상되는 구역을 표시한 지도입니다.
이 지도를 통해 대피소와 대피 경로를 확인하고, 재해에 대비하며, 시・지역에서 실시하는 방재 훈련에 적극적으로 참여합시다.

긴급 수송 도로(현)
긴급 수송 도로(시)

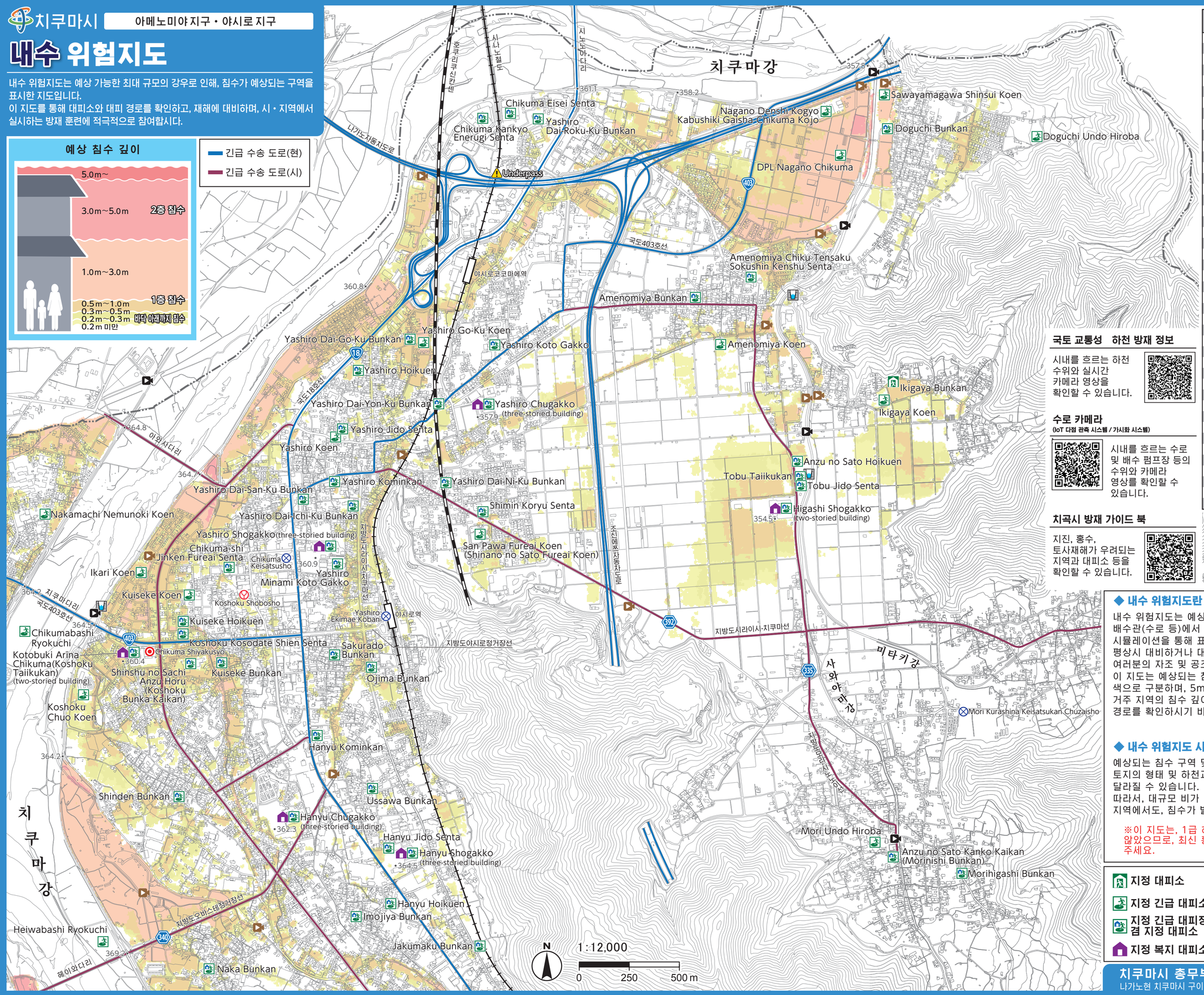

국토 교통성 하천 방재 정보

시내를 흐르는 하천 수위와 실시간 카메라 영상을 확인할 수 있습니다.

수로 카메라

(IoT 다점 관측 시스템 / 가시화 시스템)

시내를 흐르는 수로 및 배수 펌프장 등의 수위와 카메라 영상를 확인할 수 있습니다.

치곡시 방재 가이드 북

지진, 홍수, 토사재해가 우려되는 지역과 대피소 등을 확인할 수 있습니다.

지정 대피소 ○: 사용 가능 △: 안전 확인 후 사용 가능	재해 유형 토사재해	홍수
Chikuma Eisei Senta	○	△
Yashiro Koto Gakko	○	○
Yashiro Minami Koto Gakko	○	○
Yashiro Chugakko	○	○
Yashiro Shogakko	○	○
Yashiro Kominkan	○	○
Yashiro Hoikuen	○	△
Yashiro Jido Senta	○	△
Shimin Koryu Senta	○	○
Amenomiya Chiku Tensaku Sokushin Kenshu Senta	○	△
Anzu no Sato Hoikuen	○	△
Anzu no Sato Kanko Kaikan (Morinishi Bunkan)	○	○
Tobu Taiikukan	○	△
Higashi Shogakko	○	△
Tobu Jido Senta	○	△
Hanyu Chugakko	○	○
Hanyu Kominkan	○	○
Hanyu Shogakko	○	○
Hanyu Jido Senta	○	○
Hanyu Hoikuen	○	△
Kotobuki Arina Chikuma (Koshoku Taiikukan)	○	△
Shinshu no Sachi Anzu Horu (Koshoku Bunka Kaikan)	○	△
Chikuma-shi Jinken Fureai Senta	○	△
Kuiseke Hoikuen	○	△
Koshoku Kosodate Shien Senta	○	△
Yashiro Dai-Ichi-Ku Bunkan	○	△
Yashiro Dai-Ni-Ku Bunkan	○	○
Yashiro Dai-San-Ku Bunkan	○	△
Yashiro Dai-Yon-Ku Bunkan	○	○
Yashiro Dai-Go-Ku Bunkan	○	△
Yashiro Dai-Roku-Ku Bunkan	○	△
Doguchi Bunkan	○	△
Amenomiya Bunkan	○	△
Ikigaya Bunkan	△	△
Morihigashi Bunkan	○	○
Jakumaku Bunkan	△	△
Imojiya Bunkan	○	○
Ussawa Bunkan	○	△
Ojima Bunkan	○	○
Sakurado Bunkan	○	△
Kuiseke Bunkan	○	△
Shinden Bunkan	○	△
Naka Bunkan	○	△
Chikuma Kankyo Enerugi Senta	○	△

◆ 내수 위험지도란?

내수 위험지도는 예상 가능한 최대 규모의 강우로 인해, 빗물 배수관(수로 등)에서 침수가 예상되는 지역과 침수 깊이를 침수 시뮬레이션을 통해 표시한 지도입니다.
평상시 대비하거나 대피할 때 유용하게 사용될 수 있도록, 시민 여러분의 자조 및 공조를 촉진하기 위해 작성되었습니다.
이 지도는 예상되는 침수 깊이를 0.2m에서 5.0m 이상까지 6단계 색으로 구분하며, 5m×5m 크기의 정사각형으로 표시됩니다.
거주 지역의 침수 깊이를 확인하고, 안전하게 이동할 수 있는 대피 경로를 확인하시기 바랍니다.

◆ 내수 위험지도 사용 시 주의사항

예상되는 침수 구역 및 침수 깊이는, 비가 내리는 경향이나 토지의 형태 및 하천과 빗물 배수관 등의 시설 정비 상황에 따라 달라질 수 있습니다.
따라서, 대규모 비가 내리는 상황에서는 예상되지 않은 지역에서도, 침수가 발생할 수 있으므로 주의가 필요합니다.

※이 지도는, 1급 하천의 외수(홍수) 범람을 고려하지 않았으므로, 최신 홍수 및 토사재해 위험지도도 함께 확인해 주세요.

지정 대피소	시청	수위 관측소
지정 긴급 대피소	소방서	하천 카메라
지정 긴급 대피장소 겸 지정 대피소	경찰서	수로 카메라
지정 복지 대피소	고도(m)	

치쿠마시 총무부 위기관리방재과 2025년3월 발행
나가노현 치쿠마시 구이세케 1-2 전화:026-273-1111 / 팩스:026-273-1004